Mobilità territoriale

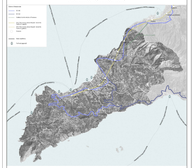

PUC

COMUNE DI PIANO DI SORRENTO

PROVINCIA DI NAPOLI

SINDACO DEL UFFICIO DI PIANO - RUP DOTT. GIANFRANCO CAMMARANO	**PROGETTISTA DEL URBANISTICA** ARCH. ANNA RUSSO ARCH. GABRIELLA DE LUISI	**FASE DI COMMISSIONE ACUSTICA** ARCH. ALESSANDRO ARCH. ANTONIO ARIENZO
RESPONSABILE DEL PROCEDIMENTO VAS DOTT. ARCH. GIANFRANCO MARINO	**GRUPPO DI LAVORO** ARCH. GIANLUCA COLUMBO ARCH. ANTONIO ARIENZO	**ANALISI GEOLOGICA** ARCH. GIANFRANCO MARINO
SUPER VISIONE ING. GIUSEPPE MARCIANO ARCH. GIANFRANCO MARINO ARCH. GIANLUCA COLUMBO ARCH. ANTONIO ARIENZO	**ZONA ARCHEOLOGICA** ARCH. GIUSEPPE MARRA	**VAS** ARCH. GIUSEPPE MUSCICO
COLLABORATORI URBANISTICI ARCH. GIANFRANCO MARINO ARCH.GIANLUCA COLUMBO	**ZONA AGRICOLA** DOTT. GAETANO DONNICI	**ARCHIVIO** DOTT. ARCH. MARIO SACCAMO
COLLABORAZIONE UFFICIO PIANO ARCH. ANNA RUSSO		

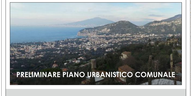

Mobilità ed elementi di attrattività

SCALA: 1:5000

DATA:

T4.2