STANDARD D.M. 1444/68			
Note abitanti al 1 gennaio 2020 17783 Totale mq. 92159			7.64 mq/ab
ATTREZZATURE SCOLASTICHE			
S.1	Scuola Media Scuola G. Amalfi	mq.	9342
S.2	Asilo Nido	mq.	1262
S.3	S.P. Pitagra	mq.	5119
S.4	S. Matteo Moreco	mq.	3690
S.5	S.P. Sant'Agata	mq.	2000
S.6	Scuola Media Scuola Michele Mazza	mq.	5821
	TOTALE	mq.	22193	1.73	mq/ab
ATTREZZATURE DI INTERESSE COMUNALE			
C.1	Centro Culturale - Biblioteca Comunale Villa Fusco	mq.	1131
C.2	Mercato Settimanale Via Sorrentina	mq.	284
C.3	Comando Polizia Municipale - Protezione civile uffici dell'Area di vacanza	mq.	2863
C.5	Museo	mq.	417
C.6	Villa Fondi De Sangro - Parco Archeologico G. Salio	mq.	776
	TOTALE	mq.	5468
ATTREZZATURE DI CULTO			
C.1	Chiesa Santa Maria delle Grazie	mq.	340
C.2	Basilica di San Michele Arcangelo	mq.	855
C.3	Chiesa di San Giovanni	mq.	300
C.4	Chiesa di Santa Margherita	mq.	265
C.5	Chiesa del SS Sacramento	mq.	262
C.6	Chiesa di Tutte Maria di Calatra	mq.	726
C.7	**Basilica Santissima Trinità**	mq.	1394
C.8	Monastero Santa Maria della Pietà	mq.	1351
C.9	Cappella Santa Maria della Misericordia	mq.	117
C.10	Chiesa di San Nicola	mq.	235
C.11	Chiesa di San Pietro	mq.	220
C.12	Cappella Santa Maria delle Grazie	mq.	72
C.13	Cappella di Sant' Andrea	mq.	63
C.14	Cappella Santa Maria Assunta Carmine	mq.	117
C.15	Cappella di Sant Ignazio	mq.	57
C.16	Cappella Santa Maria delle Grazie di San Liberio	mq.	172
C.17	Cappella Santa Maria a Cerasuolo e Carlapesce	mq.	176
	TOTALE	mq.	10700	1.60	mq/ab
ATTREZZATURE SPORTIVE E VERDE			
V.1	Parco della Villa Fondi De Sangro	mq.	9854
V.2	Campetto delle Rose	mq.	5000
V.3	Parco giochi delle Rose	mq.	5155
V.4	Area Sportiva a Pitagra	mq.	2000
V.5	Area Sportiva a Cerro Gallo	mq.	2875
V.6	Parco in via Legnano	mq.	1195
V.7	Parco Sportivo in Sant'Andrea	mq.	4000
V.8	Area sportiva via Lauro	mq.	476
V.9	**Area attrezzata antistante la Basilica delle SS Trinità**	mq.	500
V.10	Parco in via San Pietro	mq.	2647
V.11	Area attrezzata Piazza Cota	mq.	872
V.12	Area attrezzata Piano delle Rose	mq.	8000
V.13	Impianto sportivo di San Liberio	mq.	2618
V.14	Area attrezzata Piano delle Rose	mq.	340
V.15	**Verde attrezzato del PEEP a Sant'Agata Trinità**	mq.	531
	TOTALE	mq.	47132	5.11	mq/ab
PARCHEGGI			
P.1	Parcheggio Piazza della Repubblica	mq.	1004
P.2	Parcheggio Nocelle	mq.	1400
P.3	Parcheggio Piazza Cota Sorrento	mq.	1432
P.4	Parcheggio Green Parking	mq.	1500
P.5	Parcheggio a via Vincenzo Iacopino	mq.	8636
	TOTALE	mq.	13412	0.89	mq/ab

ATTREZZATURE ESISTENTI DA RIPOSIZIONALIZZARE		
AR.1	Edificio Scolastico in via Carlo Amalfi	mq. 2178

ATTREZZATURE DI INTERESSE GENERALE		
G1.1	Cimitero	mq. 11131
G1.2	Centro di raccolta Piano di Sorrento	mq. 1493
G1.3	Sentieri Circumvesuviani	mq. 276

ATTREZZATURE DI INTERESSE TERRITORIALE		
ST1	Istituto Tecnico Industriale Nautico - Centro Polifunzionale	mq. 8477
ST2	Comando Vigili del Fuoco	mq. 1548
ST3	Comando Carabinieri	mq. 556

PUC

COMUNE DI PIANO DI SORRENTO

PROVINCIA DI NAPOLI

RESPONSABILE DEL UFFICIO DI PIANO - RUP
DOTT. ARCH. ANTONIO PAPALIA

RESPONSABILE DEL PROCEDIMENTO UBC
DOTT. ARCH. MICHELE PARISI

GRUPPO TECNICO:
DOTT. ARCH. ANTONIO CAPUTO
DOTT. ARCH. FRANCESCO CAPUTO
DOTT. ARCH. ANTONIO PAPALIA
DOTT. ARCH. MARIANO VOLL

COLLABORAZIONE AMMINISTRATIVA
DOTT. ARCH. GIUSEPPE CAPUTO
DOTT. ARCH. ANTONIO PAPALIA

COLLABORAZIONE UFFICIO PIANO
DOTT. ARCH. ANTONIO PARISI

PRESENTAZIONI GRAFICHE
DOTT. ARCH. FRIZIANO MINICI
DOTT. ARCH. ANTONIO PAPALIA

GIS
DOTT. GEOMATICA GIUSEPPE
DOTT. ARCH. ALESSIA GENNA

STUDI GEOLOGICI
DOTT. GEOL. ANTONIO PARISI

STUDI AGRONOMICI
DOTT. AGR. ANTONIO PAPALIA

PIANO DI ZONIZZAZIONE ACUSTICA
DOTT. ARCH. MARIO MINICI

ANALISI AMBIENTALI
DOTT. ARCH. ANTONIO PAPALIA

GIS
DOTT. GIUSEPPE RUCCIO

GRAFICA
DOTT. STEFANO DI LUCIANO

Attrezzature di interesse generale e standard urbanistici esistenti

SCALA: 1:5000

DATA:
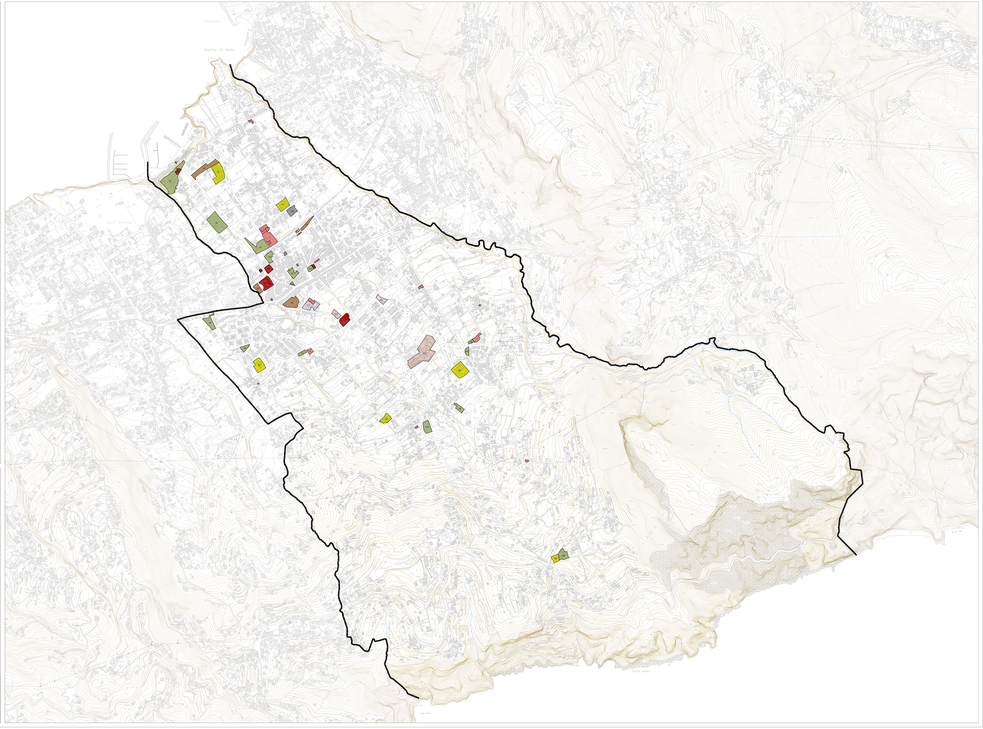
T4.1