Edifici presenti sul territorio nel 1965 - Carta Storica presente nell' archivio del Comune

Edifici presenti sul territorio nel 1974 - Cartografia Tecnica Regionale

Edifici presenti sul territorio nel 1998 - Carta Tecnica Provinciale

Edifici presenti sul territorio nel 2011 - Carta Tecnica Regionale

PUC

COMUNE DI PIANO DI SORRENTO

PROVINCIA DI NAPOLI

RESPONSABILE DELL'UFFICIO DI PIANO - REF
ARCH. EMANUELA LUCIBELLO CUNSOLO

RESPONSABILE DEL PROCEDIMENTO VAS
ARCH. GIANFRANCO RAMAGLIA

TEAM TECNICO
ARCH. GIUSEPPE MANICERONE
ARCH. ANNA MARIA CUOMO
ARCH. GIANLUCA PIFFLANO
ARCH. GIANLUCA MARMILE

COLLABORATORI AMMINISTRATIVI
RAG. ANTONINO DI MARTINO
DOTT. ALFONSINA DI CAPUA

COLLABORATORI UFFICIO PIANO
ARCH. ANNA PALMIERI

PIANIFICAZIONE URBANISTICA
ARCH. ANNA RAGAZZINI (REF)
ARCH. GABRIELLA DI LORO
ARCH. ANNA
ARCH. DANIANO COLONNA
ARCH. ANTONIO DI MARTINO

VERDI DIFFUSO
ARCH. GIUSEPPE AVANZI

VERDI AGRICOLO
DOTT. AGRONOMO DOMACA

PIANO DI COORDINAZIONE ACUSTICA
ARCH. ANTONIO MIO

ANALISI AMBIENTALE
ARCH. GIANFRANCO RAMAGLIA

GIS
ARCH. GIUSEPPE RUOCCO

GEOLOGIA
DOTT. PROFESSORE IACCARINO

Stratificazioni Storiche degli Insediamenti

SCALA: 1:5000

DATA:

T3.3

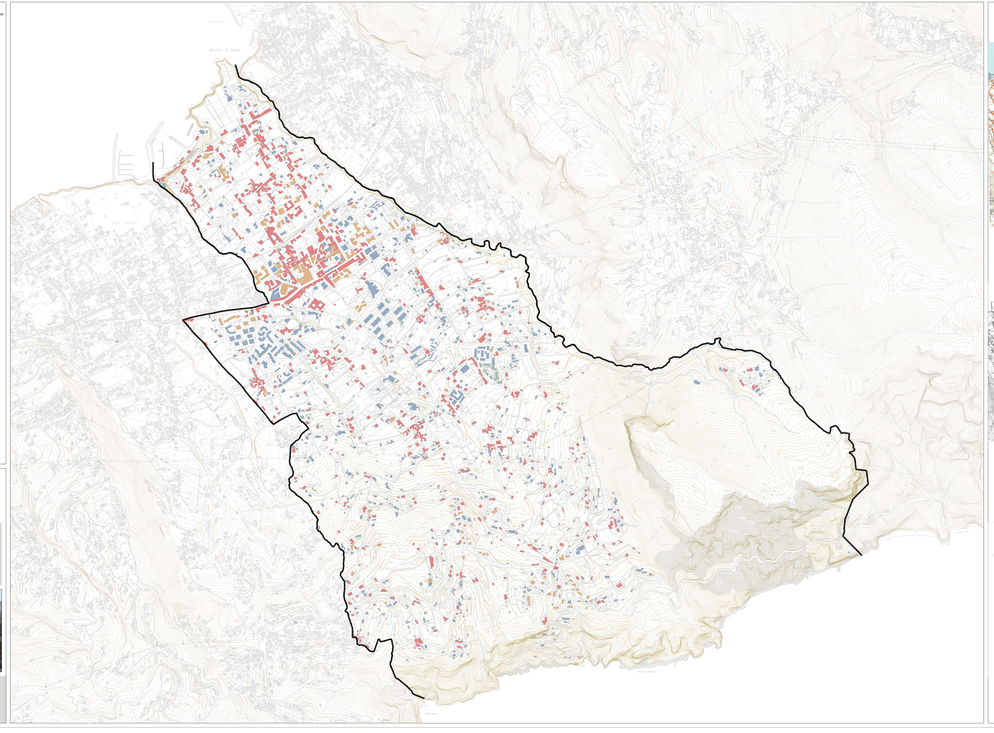

Carta Storica presente nell' archivio del Comune - 1965

Cartografia Tecnica Regionale - 1974

Carta Tecnica Provinciale - 1998