Elementi di riconoscibilità del sistema ambientale

Elementi Areali

- Versanti ad elevata pendenza
- Costoni Monte Vico Alvano
- Pianoro spianatoia Monte Vico Alvano

Elementi Puntuali

- Cima del Monte Vico Alvano

Elementi Lineari

- Falesia Calcarea sul versante Amalfitano
- Falesia Tufacea sul versante Sorrentino
- Vallone Lavinaio
- Vallone San Giuseppe
- Reticolo idrografico

Elementi di riconoscibilità del sistema rurale

Elementi Areali

- Agrumeti
- Oliveti
- Sistemi colturali a prato/pascolo compatto
- Aree a vegetazione scheriffa
- Aree con vegetazione rada
- Boschi di roccia

Elementi di riconoscibilità del sistema antropico storico

Elementi Areali

- Nucleo storico (Fonte: PRG)

Elementi Puntuali

- Elementi primari di riconoscibilità
  1. Villa Forcella Sangro
  2. Basilica di San Michele Arcangelo
  3. Convento di Sant'Antonio (Fonte: Regione Campania)
  4. Istituto Tecnico Nautico Statale Nino Bixio
  5. Scuola della Sorrentina Tricot
  6. Castello Cossavia

Elementi Lineari

- Strada storica di epoca Romana

Elementi di riconoscibilità del sistema antropico recente

Elementi Areali

- Aree urbanizzate

Elementi Puntuali

- Porto della Marina di Cassano

Elementi Lineari

- EAV Circumvesuviana Napoli - Sorrento tratto all'aperto
- EAV Circumvesuviana Napoli - Sorrento tratto in galleria

Luoghi della percezione visiva

Elementi Puntuali

- Punti panoramici

Elementi Lineari

- Strade panoramiche

PUC

COMUNE DI PIANO DI SORRENTO

PROVINCIA DI NAPOLI

SEGRETARIO DEL UFFICIO DI PIANO - RUP DOTT. FRANCESCO SAVERIO CUOMO	**PROGETTAZIONE URBANISTICA** PROF. ARCH. PIER GIUSEPPE MORELLI ARCH. GABRIELLA DI LORO ARCH.	**PIANO DI COMPOSIZIONE ACUSTICA** DOTT. ANTONIO BELLI
RESPONSABILE DEL PROCEDIMENTO VAS DOTT. ARCH. GIUSEPPE MARIA GAMBARDELLA	ARCH. EMANUELE COLOMBO ARCH. ANTONIO DI MARTINO	**ANALISI GEOLOGICA** DOTT. GIANFRANCO RINALDI
ESPERTI TECNICI ING. GIUSEPPE PONTICORVO ING. ANTONIO CAPUTO DOTTSSA. ENRICA CAPUTO DOTTSSA. ANNA CAPUTO	**STUDI GEOLOGICI** DOTT. GIUSEPPE MARRAZZO DOTT.	**VAS** DOTT. GIUSEPPE RUOCCO
COLLABORATORI AMMINISTRATIVI DOTTSSA. ANNA MARIA CAPUTO DOTTSSA. MARIA LUCIA DI LORO	**STUDI IDROLOGICI** DOTT. ANTONIO RINALDI	**INFRACTIS** DOTT. ROCCO ACCARINO
COLLABORAZIONE UFFICIO PIANO DOTT. ANTONIO PIRRALLO		

Caratteri morfologici, percettivi e paesistici del territorio - le unità di Paesaggio

SCALA: 1:5000

DATA:

T3.2

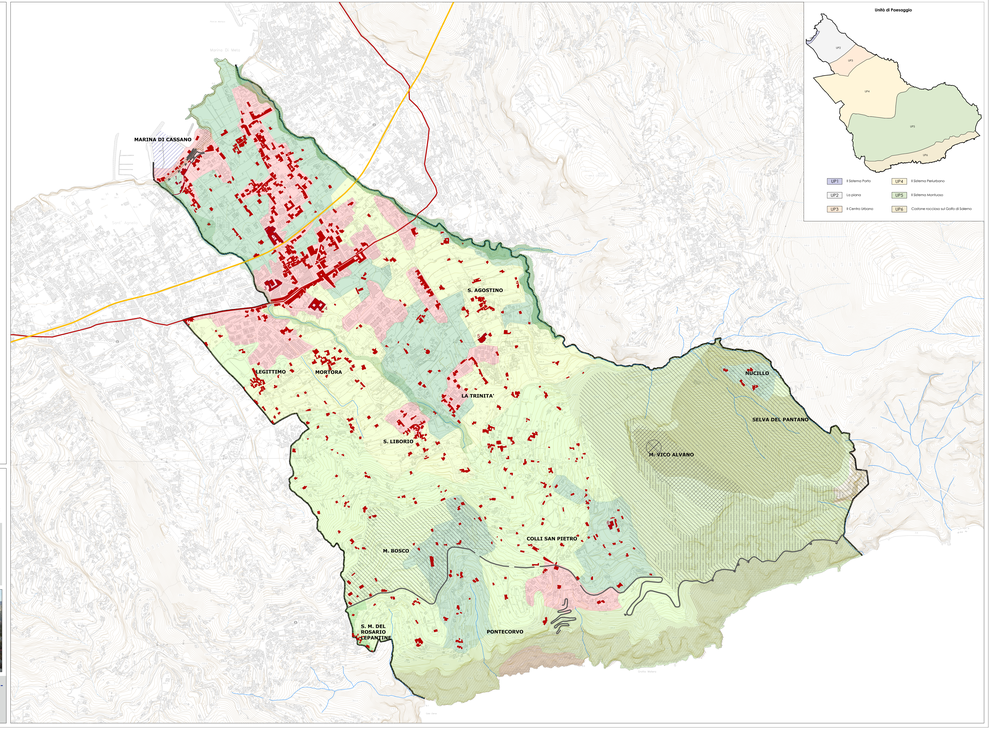

Unità di Paesaggio

- UP1 - Il Sistema Punta
- UP2 - La pianura
- UP3 - Il Centro Urbano
- UP4 - Il Sistema Pedealtoiano
- UP5 - Il Sistema Montuoso
- UP6 - Costone roccioso sul Golfo di Salerno