Art. 33 - Aree ad elevata naturalità

Art. 34 - Aree boscate

Art. 35 - Laghi, bacini e corsi d'acqua e relative zone di tutela

Corsi d' acqua

AREE E COMPONENTI DI INTERESSE STORICO, CULTURALE E PAESAGGISTICO

Art. 38 - Centri e Nuclei Storici

AREE E COMPONENTI DI INTERESSE RURALE

Art. 47 - Aree agricole di particolare rilevanza paesaggistica

AREE E COMPONENTI DI INTERESSE URBANO

Art. 51 - Insediamenti urbani prevalentemente consolidati

Art. 52 - Aree di consolidamento urbanistico e di riqualificazione ambientale

NODI E RETI PER LA CONNETTIVITA' TERRITORIALE

Art. 63 - Reti infrastrutturali per la mobilità

A) Sistema dei porti e le vie del mare

Aree portuali

C) Rete ferroviaria

Linea 1 binario

Stazioni e fermate ferroviarie

Metropolitana suburbana

D) Rete stradale primaria

Strade urbane ed extraurbane per la viabilità primaria

Nuove strade

PUC

COMUNE DI PIANO DI SORRENTO

PROVINCIA DI NAPOLI

SEGRETARIO DELL'UFFICIO DI PIANO - RUP
ARCH. MARIA ROSA GARGIULO (DIRIGENTE)

SEGRETARIO DEL PROCEDIMENTO VAS
ARCH. MARIA ROSA GARGIULO

GRUPPO TECNICO
ARCH. GIUSEPPE PICONE (DIRIGENTE)
ARCH. MARIA ROSA GARGIULO
ARCH. ANNA CARLA PIRAINO (RUP)
ARCH. ANTONIO CAPUTO

COLLABORATORI AMMINISTRATIVI
SIG.RA ANNA MARIA ESPOSITO
SIG.RA ALFONSINA LAURITO

COLLABORATORI UFFICIO PIANO
ARCH. MELISSA FIORENTINO

PROGETTAZIONE URBANISTICA
PROF. ARCH. PASQUALE GARGIULO
ARCH. GIANBRUNO DI LORO
ARCH. ANNA CARLA PIRAINO
ARCH. DAVIDE COLOMBO
ARCH. ANTONIO CAPUTO

STUDI GEOLOGICI
GEOL. GIUSEPPE MARULLO

STUDI VULNERABILITÀ
p.ind. ANTONIO GIANALIA

PIANO DI COORDINAMENTO ACUSTICA
ARCH. GAETANO BIFULCO
ARCH. ANTONIO CAPUTO

ANALISIVERDE URBANO
ARCH. GIANFRANCA RINALDI

GIS
ARCH. GIUSEPPE RUCCOLO

GRAFICA
ARCH. VINCENZO LACCARINO

Piano di Sorrento nella proposta di Piano Territoriale di Coordinamento della Città Metropolitana di Napoli

SCALA: 1:5000

DATA:
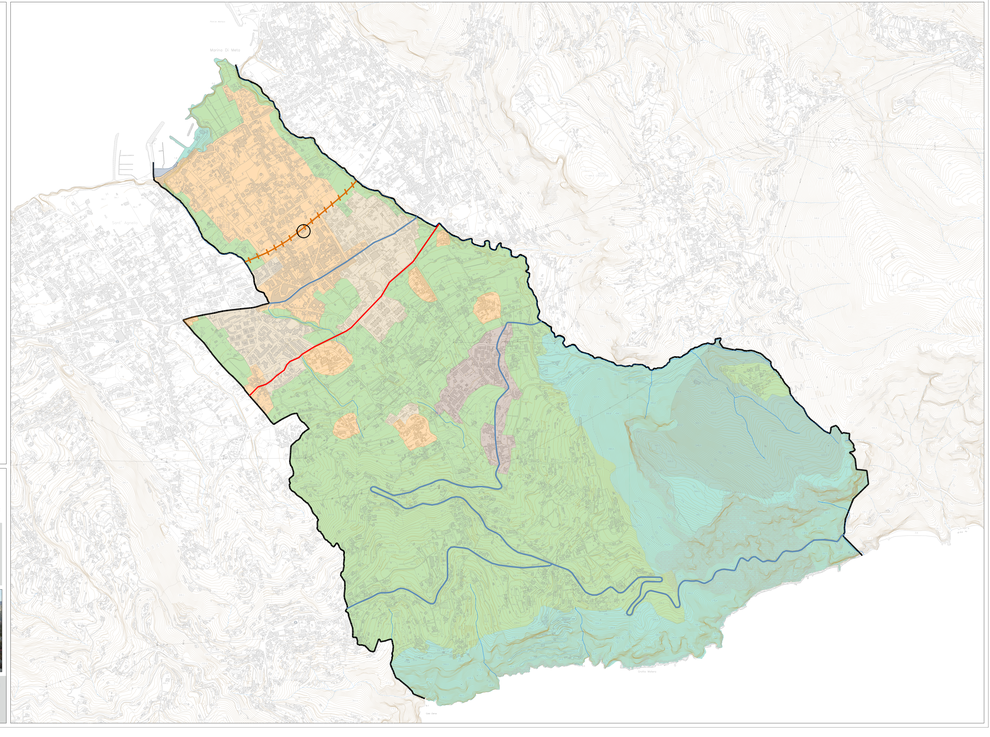
T2.2