



CITTÀ DI PIANO DI SORRENTO

Città Metropolitana di Napoli

DETERMINAZIONE N. 196 del 13/04/2021

SETTORE 2 / SERVIZI CIMITERIALI

**Oggetto : CIMITERO COMUNALE SAN MICHELE ARCANGELO - AREA CHIOSTRO
- PROCEDURA DI ASSEGNAZIONE LOCULI E NICCHIE CINERARIE
RESIDUI**

IL RESPONSABILE

Visto il Regolamento di Polizia Mortuaria approvato con D.P.R. 10-9-1990 n. 285, in particolare gli artt. 80 e 85 che, rispettivamente, prevedono il deposito delle urne cinerarie da cremazione e dei resti da esumazioni ed estumulazioni in spazi, cellette o loculi cimiteriali conferiti in concessione;

Visto, altresì, il Regolamento Comunale di Polizia Mortuaria approvato con delibera consiliare n. 70 dell' 8.4.1988, esecutiva, ancora vigente laddove non in contrasto col richiamato DPR n. 285/1990;

Visto il Regolamento Comunale per la Concessione di Loculi Cimiteriali, approvato con delibera consiliare n. 52 del 9.9.1993, esecutiva, concernente la disciplina integrativa e di dettaglio in materia, come modificato con delibera consiliare n. 2 del 7.2.2008;

Vista la Deliberazione di Giunta Comunale n. 197 del 24.9.2009, esecutiva, con la quale è stato autorizzato l'avvio delle procedure per l'assegnazione e la concessione dei loculi previsti dal nuovo progetto di ampliamento del Cimitero – Area “Chiostro” e sono stati confermati i criteri già stabiliti con Deliberazione di Giunta Comunale n. 385 del 30.9.1999;

Dato atto che il progetto in esame concerne la realizzazione di n. 540 loculi per resti ossei e n. 42 nicchie per urne cinerarie;

Visto che nel periodo 2009/2013 è stata effettuata una prima, parziale concessione dei predetti beni demaniali, di cui è stato dato atto con Determinazione n. 377 del 12.6.2014;

Visto che i lavori di realizzazione del progetto sono in via di ultimazione, per cui occorre completare l'assegnazione dei loculi e delle nicchie cinerarie residui e perfezionare i rispettivi contratti di concessione;

Ritenuto di dover formalizzare l'elenco dei loculi e delle nicchie cinerarie disponibili per le nuove assegnazioni, affinché siano garantite le dovute condizioni di trasparenza, previa ricognizione delle risoluzioni dei contratti di concessione intervenute nel tempo per rinuncia degli assegnatari;

Ritenuto, altresì, di dover approvare la graduatoria degli assegnatari dei beni in questione, redatta in ossequio ai criteri stabiliti dalla richiamata Deliberazione di Giunta Comunale n. 197 del 24.9.2009;

Visto l' art. 12 del Regolamento Comunale “Ordinamento Generale degli Uffici e Servizi - Norme di Accesso - Dotazione Organica”;

Visto l' art. 63 dello Statuto Comunale, riguardante le funzioni dei responsabili degli uffici e dei servizi;



CITTÀ DI PIANO DI SORRENTO

Città Metropolitana di Napoli

Visti gli artt 107 e 109, comma 2, D.Lgs.18.08.2000, n.267 (T.U.E.L.);

Visto il decreto del Sindaco n. 20 del 30.12.2020, con il quale sono state confermate allo scrivente Funzionario la nomina di responsabile del II^ Settore e la titolarità della relativa posizione organizzativa;

determina

1. Attivare il procedimento di concessione dei loculi e delle nicchie cinerarie residui dell'area "Chiostro", distinti nei rispettivi elenchi e nella planimetria generale che si allegano al presente atto come parte integrante e sostanziale.
2. Precisare che i loculi disponibili ammontano a n. 126, il cui canone complessivo è quantificato in € 598.800,00, mentre le nicchie cinerarie ammontano a n. 31, il cui canone complessivo è quantificato in € 59.000,00.
3. Confermare l'iscrizione nella parte Entrate del bilancio c.e. della complessiva somma di € 657.800,00, prevista dalla riscossione dei canoni di concessione di cui sub 2.
4. Approvare la graduatoria degli assegnatari dei loculi in argomento, aggiornata alla data del 9.4.2021, precisando che la stessa, essendo in formato aperto, viene man mano incrementata dalle nuove istanze secondo l'ordine cronologico di registrazione al protocollo generale dell'Ente. Per la tutela della privacy, la graduatoria è pubblicata con l'indicazione delle sole iniziali del nome e cognome degli assegnatari, ma, nel rispetto dei principi della certezza e della trasparenza degli atti amministrativi, la stessa è registrata, con i dati personali completi, al protocollo generale dell'Ente sotto il n. 11175 del 12.4.2021 e depositata agli atti del 2° Settore – Servizi Cimiteriali.
5. Approvare lo schema del contratto di concessione dei loculi, nel testo che si allega al presente atto come parte integrante e sostanziale.
6. Dichiarare l'insussistenza di conflitto d'interessi, anche potenziale, dello scrivente Funzionario/Responsabile del Procedimento nell'adozione del presente atto, ai sensi dell'art. 6-bis, L. 7.8.1990, n. 241, introdotto dall'art. 1, comma 41, L. 6.11.2012, n. 190.
7. Trasmettere copia del presente atto al Responsabile del IV Settore – Servizi Bilancio e Finanze per quanto di competenza.

Sul presente provvedimento lo scrivente Responsabile esprime parere favorevole in ordine alla regolarità e alla correttezza dell'azione amministrativa ai sensi dell'art. 147bis, comma 1, del Dlgs n. 267 del 2000 e del Regolamento dei Controlli Interni dell'Ente.

Piano di Sorrento, 13/04/2021

Il Funzionario Responsabile



CITTÀ DI PIANO DI SORRENTO

Città Metropolitana di Napoli

Maresca Luigi / Arubapec S.p.a.
documento sottoscritto digitalmente



COMUNE DI PIANO DI SORRENTO
- CITTA' METROPOLITANA DI NAPOLI -

ELENCO LOCULI DA ASSEGNARE AREA CHIOSTRO					
N. ORD.	EDICOLA LETTERA	EDICOLA TIPO	LOCULO NUM.	LIVELLO	CANONE
1	A	INTERNA	1.1	QUARTO	4.800,00
2	A	INTERNA	1.4	QUARTO	4.800,00
3	A	INTERNA	1.13	PRIMO	4.800,00
4	A	INTERNA	1.14	PRIMO	4.800,00
5	A	INTERNA	1.15	PRIMO	4.800,00
6	A	INTERNA	1.16	PRIMO	4.800,00
7	A	INTERNA	2.1	QUARTO	4.800,00
8	A	INTERNA	2.2	QUARTO	4.800,00
9	A	INTERNA	2.3	QUARTO	4.800,00
10	A	INTERNA	2.4	QUARTO	4.800,00
11	A	INTERNA	2.6	TERZO	5.200,00
12	A	ESTERNA	3.16	PRIMO	3.800,00
13	A	INTERNA	4.1	QUARTO	4.800,00
14	A	INTERNA	4.4	QUARTO	4.800,00
15	A	ESTERNA	5.2	QUARTO	3.800,00
16	A	INTERNA	6.1	QUARTO	4.800,00
17	A	INTERNA	6.4	QUARTO	4.800,00
18	A	INTERNA	6.16	PRIMO	4.800,00
19	A	INTERNA	8.1	QUARTO	4.800,00
20	A	INTERNA	8.2	QUARTO	4.800,00
21	A	INTERNA	8.3	QUARTO	4.800,00
22	A	INTERNA	8.4	QUARTO	4.800,00
23	A	INTERNA	8.7	TERZO	5.200,00
24	A	INTERNA	8.13	PRIMO	4.800,00
25	A	INTERNA	9.1	QUARTO	4.800,00
26	A	INTERNA	9.2	QUARTO	4.800,00



COMUNE DI PIANO DI SORRENTO
- CITTA' METROPOLITANA DI NAPOLI -

ELENCO LOCULI DA ASSEGNARE AREA CHIOSTRO					
N. ORD.	EDICOLA LETTERA	EDICOLA TIPO	LOCULO NUM.	LIVELLO	CANONE
27	A	INTERNA	9.4	QUARTO	4.800,00
28	A	INTERNA	11.1	QUARTO	4.800,00
29	A	INTERNA	11.3	QUARTO	4.800,00
30	A	INTERNA	11.4	QUARTO	4.800,00
31	A	INTERNA	11.13	PRIMO	4.800,00
32	A	INTERNA	11.16	PRIMO	4.800,00
33	A	ESTERNA	12.7	TERZO	4.200,00
34	A	ESTERNA	12.8	TERZO	4.200,00
35	A	INTERNA	13.1	QUARTO	4.800,00
36	A	INTERNA	13.2	QUARTO	4.800,00
37	A	INTERNA	13.3	QUARTO	4.800,00
38	A	INTERNA	13.4	QUARTO	4.800,00
39	A	INTERNA	13.11	SECONDO	5.200,00
40	A	ESTERNA	14.1	QUARTO	3.800,00
41	A	ESTERNA	14.3	QUARTO	3.800,00
42	A	INTERNA	15.1	QUARTO	4.800,00
43	A	INTERNA	15.2	QUARTO	4.800,00
44	A	INTERNA	15.3	QUARTO	4.800,00
45	A	INTERNA	15.4	QUARTO	4.800,00
46	A	INTERNA	15.13	PRIMO	4.800,00
47	A	INTERNA	15.14	PRIMO	4.800,00
48	A	INTERNA	15.15	PRIMO	4.800,00
49	A	INTERNA	15.16	PRIMO	4.800,00
50	A	INTERNA	16.1	QUARTO	4.800,00
51	A	INTERNA	16.2	QUARTO	4.800,00
52	A	INTERNA	16.3	QUARTO	4.800,00



COMUNE DI PIANO DI SORRENTO
- CITTA' METROPOLITANA DI NAPOLI -

ELENCO LOCULI DA ASSEGNARE AREA CHIOSTRO					
N. ORD.	EDICOLA LETTERA	EDICOLA TIPO	LOCULO NUM.	LIVELLO	CANONE
53	A	INTERNA	16.4	QUARTO	4.800,00
54	A	INTERNA	16.13	PRIMO	4.800,00
55	A	INTERNA	16.14	PRIMO	4.800,00
56	A	INTERNA	16.15	PRIMO	4.800,00
57	A	INTERNA	16.16	PRIMO	4.800,00
58	B	FRONTALE	2.2	TERZO	6.200,00
59	B	FRONTALE	4.3	SECONDO	6.200,00
60	C	INTERNA	1.1	QUARTO	4.800,00
61	C	INTERNA	1.2	QUARTO	4.800,00
62	C	INTERNA	1.3	QUARTO	4.800,00
63	C	INTERNA	1.4	QUARTO	4.800,00
64	C	INTERNA	1.13	PRIMO	4.800,00
65	C	INTERNA	1.14	PRIMO	4.800,00
66	C	INTERNA	1.15	PRIMO	4.800,00
67	C	INTERNA	1.16	PRIMO	4.800,00
68	C	INTERNA	2.1	QUARTO	4.800,00
69	C	INTERNA	2.2	QUARTO	4.800,00
70	C	INTERNA	2.3	QUARTO	4.800,00
71	C	INTERNA	2.4	QUARTO	4.800,00
72	C	INTERNA	2.13	PRIMO	4.800,00
73	C	INTERNA	2.14	PRIMO	4.800,00
74	C	INTERNA	2.15	PRIMO	4.800,00
75	C	INTERNA	2.16	PRIMO	4.800,00
76	C	INTERNA	4.1	QUARTO	4.800,00
77	C	INTERNA	4.2	QUARTO	4.800,00
78	C	INTERNA	4.3	QUARTO	4.800,00



COMUNE DI PIANO DI SORRENTO
- CITTA' METROPOLITANA DI NAPOLI -

ELENCO LOCULI DA ASSEGNARE AREA CHIOSTRO					
N. ORD.	EDICOLA LETTERA	EDICOLA TIPO	LOCULO NUM.	LIVELLO	CANONE
79	C	INTERNA	4.4	QUARTO	4.800,00
80	C	INTERNA	4.10	SECONDO	5.200,00
81	C	INTERNA	4.13	PRIMO	4.800,00
82	C	INTERNA	4.14	PRIMO	4.800,00
83	C	INTERNA	4.15	PRIMO	4.800,00
84	C	INTERNA	4.16	PRIMO	4.800,00
85	C	INTERNA	6.1	QUARTO	4.800,00
86	C	INTERNA	6.2	QUARTO	4.800,00
87	C	INTERNA	6.3	QUARTO	4.800,00
88	C	INTERNA	6.4	QUARTO	4.800,00
89	C	INTERNA	6.13	PRIMO	4.800,00
90	C	INTERNA	6.14	PRIMO	4.800,00
91	C	INTERNA	6.15	PRIMO	4.800,00
92	C	INTERNA	6.16	PRIMO	4.800,00
93	C	ESTERNA	7.11	SECONDO	4.200,00
94	C	ESTERNA	7.15	PRIMO	3.800,00
95	C	INTERNA	8.1	QUARTO	4.800,00
96	C	INTERNA	8.2	QUARTO	4.800,00
97	C	INTERNA	8.3	QUARTO	4.800,00
98	C	INTERNA	8.4	QUARTO	4.800,00
99	C	INTERNA	8.13	PRIMO	4.800,00
100	C	INTERNA	8.14	PRIMO	4.800,00
101	C	INTERNA	9.1	QUARTO	4.800,00
102	C	INTERNA	9.2	QUARTO	4.800,00
103	C	INTERNA	9.3	QUARTO	4.800,00
104	C	INTERNA	9.4	QUARTO	4.800,00



COMUNE DI PIANO DI SORRENTO
- CITTA' METROPOLITANA DI NAPOLI -

ELENCO LOCULI DA ASSEGNARE AREA CHIOSTRO					
N. ORD.	EDICOLA LETTERA	EDICOLA TIPO	LOCULO NUM.	LIVELLO	CANONE
105	C	ESTERNA	10.1	QUARTO	3.800,00
106	C	ESTERNA	10.4	QUARTO	3.800,00
107	C	ESTERNA	10.7	TERZO	4.200,00
108	C	ESTERNA	10.10	SECONDO	4.200,00
109	C	INTERNA	11.1	QUARTO	4.800,00
110	C	INTERNA	11.3	QUARTO	4.800,00
111	C	INTERNA	11.4	QUARTO	4.800,00
112	C	INTERNA	11.5	TERZO	5.200,00
113	C	INTERNA	11.8	TERZO	5.200,00
114	C	ESTERNA	12.13	PRIMO	3.800,00
115	C	INTERNA	13.1	QUARTO	4.800,00
116	C	INTERNA	13.2	QUARTO	4.800,00
117	C	INTERNA	13.3	QUARTO	4.800,00
118	C	INTERNA	13.4	QUARTO	4.800,00
119	C	INTERNA	13.8	TERZO	5.200,00
120	C	ESTERNA	14.11	SECONDO	4.200,00
121	C	INTERNA	15.1	QUARTO	4.800,00
122	C	INTERNA	15.2	QUARTO	4.800,00
123	C	INTERNA	15.4	QUARTO	4.800,00
124	C	INTERNA	16.2	QUARTO	4.800,00
125	C	INTERNA	16.3	QUARTO	4.800,00
126	C	INTERNA	16.4	QUARTO	4.800,00
CANONE TOTALE					598.800,00

Dalla Sede Comunale, 12.4.2021

2° SETTORE
IL FUNZIONARIO RESPONSABILE
- Luigi Maresca -



COMUNE DI PIANO DI SORRENTO
- CITTA' METROPOLITANA DI NAPOLI -

ELENCO NICCHIE CINERARIE DA ASSEGNARE - AREA CHIOSTRO			
N. ORD.	NICCHIA NUM.	LIVELLO	CANONE
1	NICCHIA 1	SETTIMO	1.800,00
2	NICCHIA 2	SETTIMO	1.800,00
3	NICCHIA 3	SETTIMO	1.800,00
4	NICCHIA 4	SETTIMO	1.800,00
5	NICCHIA 5	SETTIMO	1.800,00
6	NICCHIA 6	SETTIMO	1.800,00
7	NICCHIA 7	SESTO	1.800,00
8	NICCHIA 8	SESTO	1.800,00
9	NICCHIA 9	SESTO	1.800,00
10	NICCHIA 10	SESTO	1.800,00
11	NICCHIA 11	SESTO	1.800,00
12	NICCHIA 12	SESTO	1.800,00
13	NICCHIA 13	QUINTO	2.200,00
14	NICCHIA 14	QUINTO	2.200,00
15	NICCHIA 15	QUINTO	2.200,00
16	NICCHIA 16	QUINTO	2.200,00
17	NICCHIA 17	QUINTO	2.200,00
18	NICCHIA 18	QUINTO	2.200,00
19	NICCHIA 22	QUARTO	2.200,00
20	NICCHIA 23	QUARTO	2.200,00
21	NICCHIA 31	SECONDO	1.800,00
22	NICCHIA 33	SECONDO	1.800,00
23	NICCHIA 34	SECONDO	1.800,00
24	NICCHIA 35	SECONDO	1.800,00



COMUNE DI PIANO DI SORRENTO
- CITTA' METROPOLITANA DI NAPOLI -

ELENCO NICCHIE CINERARIE DA ASSEGNARE - AREA CHIOSTRO			
N. ORD.	NICCHIA NUM.	LIVELLO	CANONE
25	NICCHIA 36	SECONDO	1.800,00
26	NICCHIA 37	PRIMO	1.800,00
27	NICCHIA 38	PRIMO	1.800,00
28	NICCHIA 39	PRIMO	1.800,00
29	NICCHIA 40	PRIMO	1.800,00
30	NICCHIA 41	PRIMO	1.800,00
31	NICCHIA 42	PRIMO	1.800,00
TOTALE			59.000,00

Dalla Sede Comunale, 12.4.2021

2° SETTORE
IL FUNZIONARIO RESPONSABILE
- Luigi Maresca -



COMUNE DI PIANO DI SORRENTO

Città Metropolitana di Napoli

ELENCO RICHIESTE CONCESSIONE LOCULO CIMITERIALE (aggiornamento 9.4.2021)

N° ORD	COGNOME / NOME (iniziali)	PROT. NUM.	PROT. DATA
1	R.M.M.	9758	24.04.2013
2	C.G.	13549	07.06.2013
3	I.G.	18477	07.08.2013
4	D.V.R.	19492	30.08.2013
5	D.L.A.	25703	15.11.2013
6	G.F.	25867	18.11.2013
7	C.L.	26125	21.11.2013
8	T.G.	27308	04.12.2013
9	M.C.	27349	04.12.2013
10	R.G.	28465	16.12.2013
11	C.C.	1075	16.01.2014
12	S.R.	5290	06.03.2014
13	A.A.	10734	12.05.2014
14	A.F.	11126	15.05.2014
15	M.A.	11739	23.05.2014
16	P.A.	12034	28.05.2014
17	M.M.R.	15008	01.07.2014
18	I.G.	15347	04.07.2014
19	R.G.	15700	09.07.2014
20	C.M.	15701	09.07.2014
21	C.C.	17157	28.07.2014
22	T.R.	17233	29.07.2014
23	R.M.	18254	11.08.2014
24	L.M.	18769	25.08.2014
25	P.L.	19092	01.09.2014
26	E.T.	19672	05.09.2014
27	C.A.	20813	22.09.2014
28	E.R.	26510	18.11.2014
29	G.A. – G.M.	29215	15.12.2014
30	C.M.	29304	15.12.2014
31	C.F.	2285	29.01.2015
32	G.A.	4080	23.02.2015
33	M.P.	5818	16.03.2015
34	S.A.	7839	13.04.2015
35	C.G.	8608	21.04.2015
36	D.M.G.	10948	18/05/2015
37	D.D.G.	12373	03/06/2015
38	C.A.	12658	05/06/2015
39	S.G.	12869	08/06/2015



COMUNE DI PIANO DI SORRENTO

Città Metropolitana di Napoli

N° ORD	COGNOME / NOME (iniziali)	PROT. NUM.	PROT. DATA
40	C.F.	19315	27/08/2015
41	A.A.	19425	28/08/2015
42	R.F.	19465	31/08/2015
43	C.P.	21548	17/09/2015
44	R.M.	23841	14/10/2015
45	P.S.	24693	22/10/2015
46	C.M.	26377	06/11/2015
47	M.S.	28608	27/11/2015
48	R.M.	31359	28/12/2015
49	D.G.	243	05/01/2016
50	G.A.	944	14/01/2016
51	M.A.	2639	04/02/2016
52	A.A.	4009	19/02/2016
53	S.F.	4020	19/02/2016
54	P.A.	4580	26/02/2016
55	D.L.	5076	02/03/2016
56	R.P.	5900	11/03/2016
57	E.C.	7010	24/03/2016
58	R.E.	8474	13/04/2016
59	C.G.	10328	05/05/2016
60	R.M.L.	11215	16/05/2016
61	M.R.	12240	27/05/2016
62	A.A.	14064	15/06/2016
63	P.M.	16697	14/07/2016
64	C.C.	19878	30/08/2016
65	F.S.	19928	31/08/2016
66	F.R.	20169	05/09/2016
67	C.F.	20633	09/09/2016
68	R.I.	21460	21/09/2016
69	C.A.	23383	14/10/2016
70	A.R.	23982	19.10.2016
71	E.A.	26170	15.11.2016
72	A.M.	28530	9/12/2016
73	G.G.	522	9/1/2017
74	S.C.	634	10/1/2017
75	R.G.	1781	23/1/2017
76	P.F.	1973	25/01/2017
77	L.R.	5614	7/3/2017
78	C.P.	6094	13/3/2017
79	S.M.L.	6518	16/3/2017
80	P.S.	6539	16/3/2017
81	P.B.	6882	21/3/2017





COMUNE DI PIANO DI SORRENTO

Città Metropolitana di Napoli

N° ORD	COGNOME / NOME (iniziali)	PROT. NUM.	PROT. DATA
82	L.M.	8033	3/4/2017
83	I.M. – G.L.	9091	13/4/2017
84	C.F.	11152	10/5/2017
85	R.F.	12850	25/5/2017
86	I.G.	15942	21/6/2017
87	D.S.M.	16353	26/6/2017
88	C.M.S.	18826	21/7/2017
89	D.A.S.	19693	2/8/2017
90	R.V.	20260	9/8/2017
91	A.E.	24496	20/9/2017
92	R.P.	26112	10/10/2017
93	S.M.	27790	26/10/2017
94	C.F.	29233	9/11/2017
95	E.G.	29940	15/11/2017
96	S.A.	30130	16/11/2017
97	S.G.	30170	16/11/2017
98	D.C.	30466	20/11/2017
99	R.F.	30610	21/11/2017
100	G.A.	32907	7/12/2017
101	I.G.	460	8/1/2018
102	C.P.	787	10.1.2018
103	G.S.	2431	26/01/2018
104	D.R.	4373	15/2/2018
105	I.M.G.	4384	15/2/2018
106	D.S.	4940	20.2.2018
107	C.A.	5763	28.2.2018
108	A.L.	6447	7/3/2018
109	D.F.	6454	7/3/2018
110	S.F.	7934	21/3/2018
111	M.F.	9653	12/4/2018
112	C.L.	10371	19.4.2018
113	E.G.	11030	27.4.2018
114	A.M.	11584	4.5.2018
115	A.A.	11840	8/5/2018
116	M.R.	12525	15.5.2018
117	P.A.	12680	15.5.2018
118	I.R.	13720	25.5.2018
119	A.L.	14497	31.5.2018
120	D.G.A.	14799	5/6/2018
121	C.M.M.	14809	5/6/2018
122	M.G. – C.L.	16193	19/6/2018
123	P.P.	16390	20/6/2018





COMUNE DI PIANO DI SORRENTO

Città Metropolitana di Napoli

N° ORD	COGNOME / NOME (iniziali)	PROT. NUM.	PROT. DATA
124	C.R.	16875	26.6.2018
125	M.M.	16905	26.6.2018
126	N.A.	17340	29.6.2018
127	C.V.	20422	3.8.2018
128	S.A.	21478	21/8/2018
129	C.M.	22951	11.9.2018
130	C.M.C.	22952	11.9.2018
131	C.L.	24420	28/9/2018
132	R.L.	26398	19/10/2018
133	N.A.	26532	22/10/2018
134	M.N.	26651	23/10/2018
135	G.G.	26895	25.10.2018
136	D.G.	26930	25.10.2018
137	E.G.	27174	29.10.2018
138	I.A.	27485	31.10.2018
139	E.L. – S.F.S.	27808	5.11.2018
140	E.G.	27902	6.11.2018
141	C.R.	27966	6.11.2018
142	I.C.	28465	12.11.2018
143	A.N.	28666	13/11/2018
144	C.A.	29725	22/11/2018
145	D.P.V.	32868	17/12/2018
146	C.G.	33911	31.12.2018
147	G.L.	33937	31.12.2018
148	D.P.R.	709	10.1.2019
149	M.G.	1034	14.1.2019
150	R.L.	1270	16.1.2019
151	G.M.	2988	4.2.2019
152	C.A.	3537	8.2.2019
153	A.R. – S.A.	6676	11.3.2019
154	D.L.G.	6711	11.3.2019
155	D.D.	7509	19.3.2019
156	A.L.	8229	26.3.2019
157	G.C.	11772	2.5.2019
158	R.S.	11774	2.5.2019
159	C.L.	11851	2.5.2019
160	E.M.	12894	13.5.2019
161	R.S.	13234	15.5.2019
162	M.M.	13821	21.5.2019
163	T.R.	15820	6.6.2019
164	C.L.S.	24183	19.8.2019
165	S.G.	24866	28.8.2019





COMUNE DI PIANO DI SORRENTO

Città Metropolitana di Napoli

N° ORD	COGNOME / NOME (iniziali)	PROT. NUM.	PROT. DATA
166	S.G.	24867	28.8.2019
167	A.L.	24887	28.8.2019
168	T.R.	26969	18.9.2019
169	G.F.	27678	26.9.2019
170	M.M.	27763	26.9.2019
171	S.S.	27859	27.9.2019
172	I.T.	27861	27.9.2019
173	A.M.	29427	14.10.2019
174	S.M.	29467	14.10.2019
175	F.R.	30352	21.10.2019
176	D.V.	31772	31.10.2019
177	G.F.	31932	4.11.2019
178	C.R.	35109	21.11.2019
179	E.F.	35852	27.11.2019
180	A.A.	36439	2.12.2019
181	C.M.	36469	2.12.2019
182	T.R.	36476	2.12.2019
183	M.G.	37826	10.12.2019
184	S.M.	38663	18.12.2019
185	C.R.	1430	15.1.2020
186	C.R.	1431	15.1.2020
187	I.G.	1806	17.1.2020
188	F.B.	6520	26/2/2020
189	D.P.	2681	27.1.2020
190	D.P.R.	3766	4.2.2020
191	S.M.	7260	3.3.2020
192	T.E.T.	11828	11.5.2020
193	E.A.	12563	19/5/2020
194	G.R.	13608	30.5.2020
195	P.E.	13738	3.6.2020
196	C.G.	14808	12.6.2020
197	G.G.	15127	16.6.2020
198	V.A.M.	16546	1.7.2020
199	D.G.M.	16734	2.7.2020
200	T.A.	16878	3.7.2020
201	C.G.	17750	13.7.2020
202	S.G.	18466	21.7.2020
203	D.P.G. – D.P.L.P.	19023	28.7.2020
204	M.M.	23346	17.9.2020
205	C.O.	29005	3.11.2020
206	A.C.	29258	5.11.2020
207	C.A.	29288	5.11.2020





COMUNE DI PIANO DI SORRENTO

Città Metropolitana di Napoli

N° ORD	COGNOME / NOME (iniziali)	PROT. NUM.	PROT. DATA
208	C.M.	29289	5.11.2020
209	T.C.	30705	17.11.2020
210	S.M.G.	34155	10.12.2020
211	S.G.	34537	14.12.2020
212	R.A.	34849	15.12.2020
213	R.M.	829	11.1.2021
214	E.L.	1529	18.1.2021
215	P.M.	2091	22.1.2021
216	S.M.	2601	27.1.2021
217	G.R.	2646	27.1.2021
218	A.A.	5494	23.2.2021
219	E.R.	6903	4.3.2021
220	D.E.A.	7679	9.3.2021



Dalla Sede Comunale, 9.4.2021.-

2° SETTORE
IL FUNZIONARIO RESPONSABILE
- Luigi Maresca -

NOTA BENE:

Nello schema riportato in questa tavola è rappresentata la soluzione utilizzata per l'assegnazione in concessione dei singoli loculi ai soggetti interessati.

Tuttavia, nel progetto esecutivo si è tenuto conto della possibilità di incrementare le nicchie cinerarie fino a saturare i Corpi B.

Pertanto, la definitiva dislocazione dei cinerari sarà fornita entro 60 giorni dall'inizio dei lavori, sulla base delle effettive necessità.

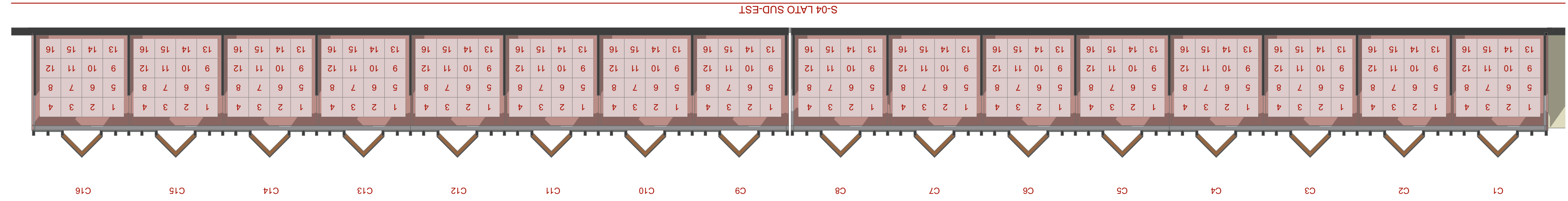
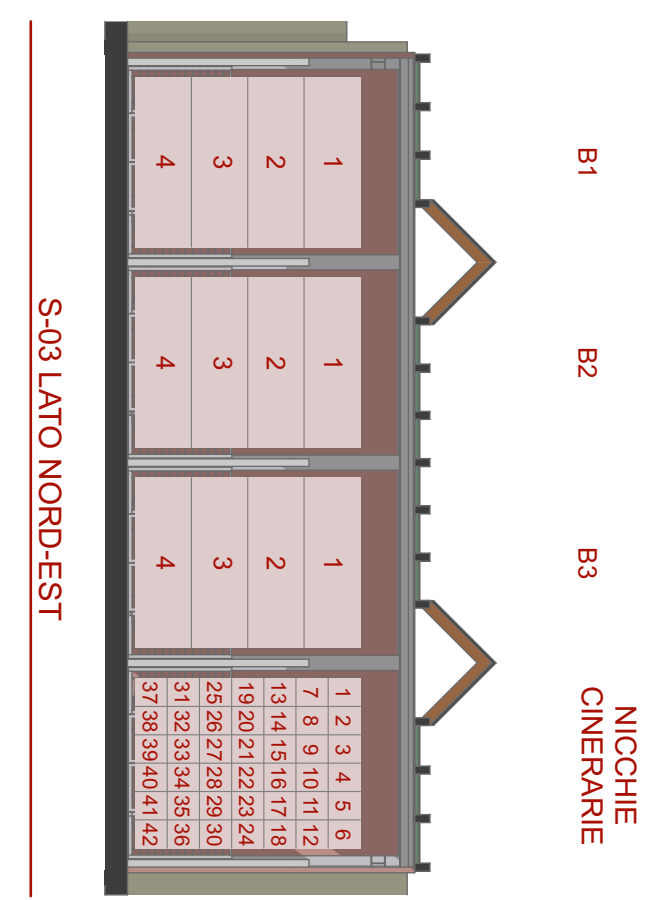
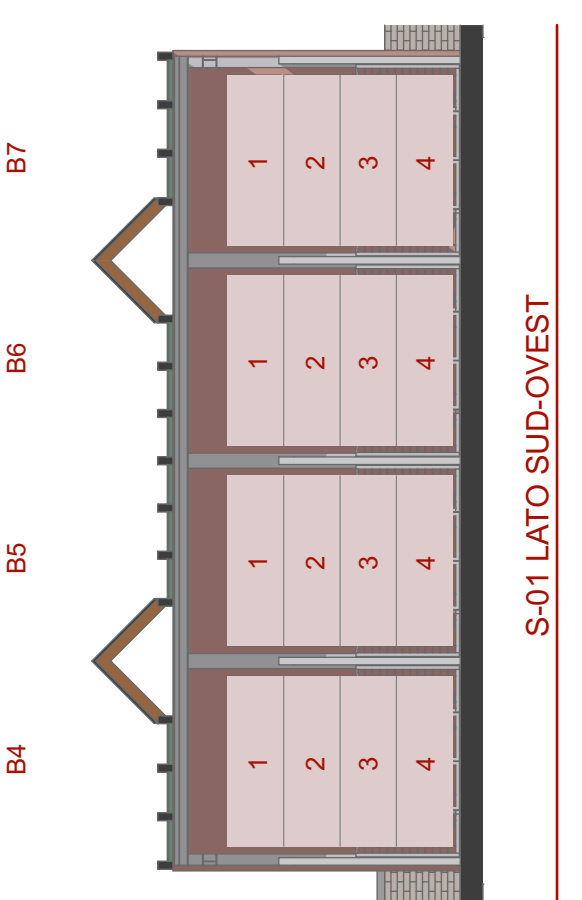
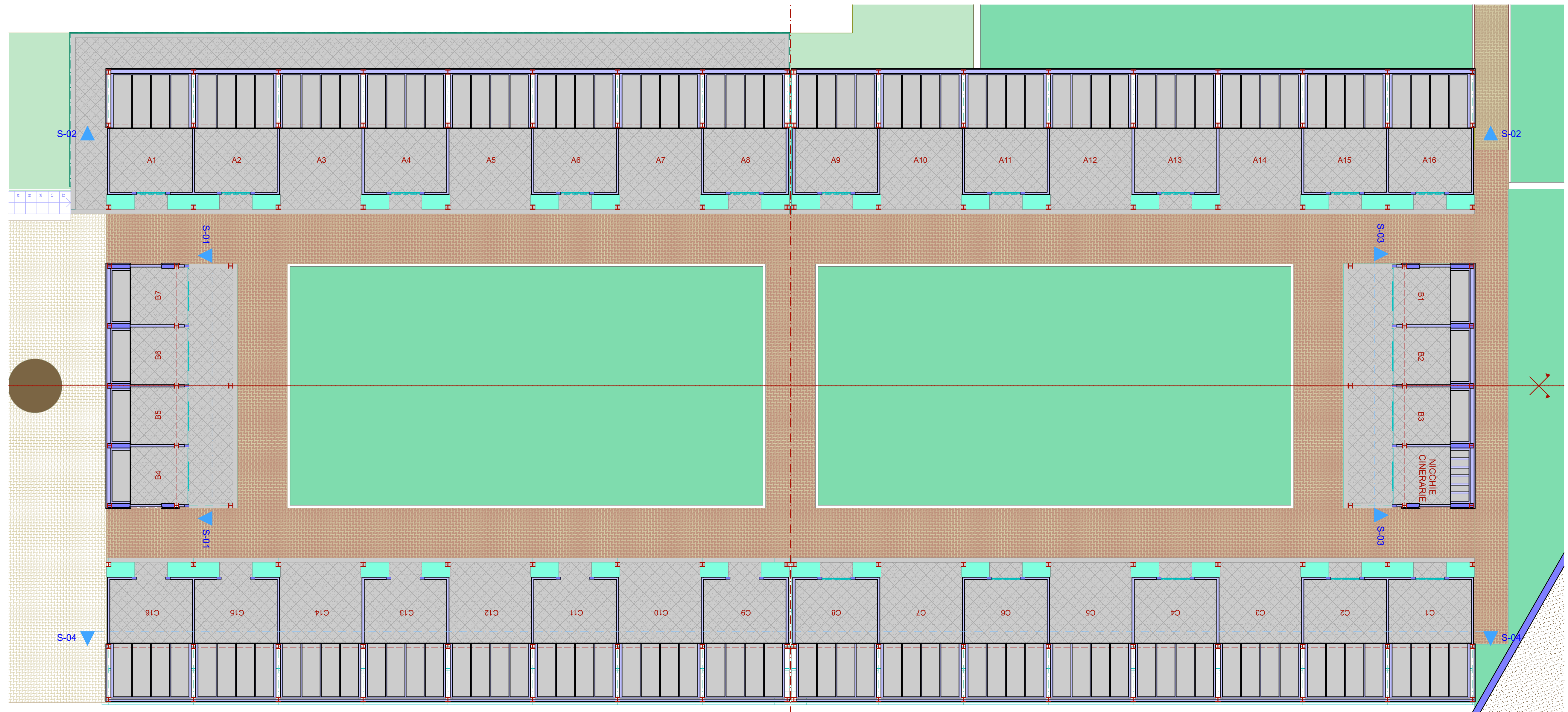
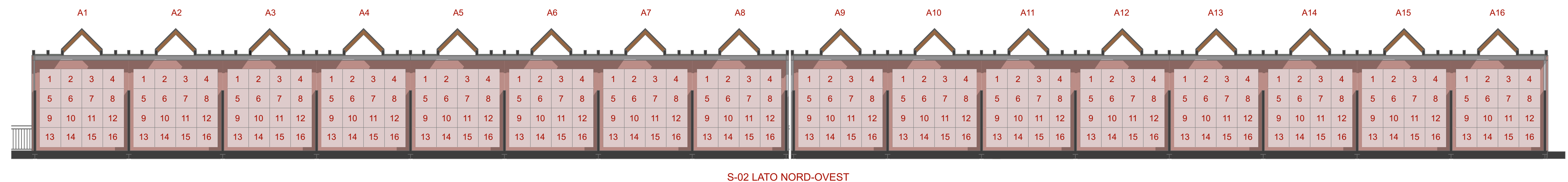

COMUNE DI PIANO di SORRENTO
Provincia di Napoli

Cimitero di San Michele Arcangelo
Realizzazione del complesso denominato "Chiostro"

PROGETTO ESECUTIVO

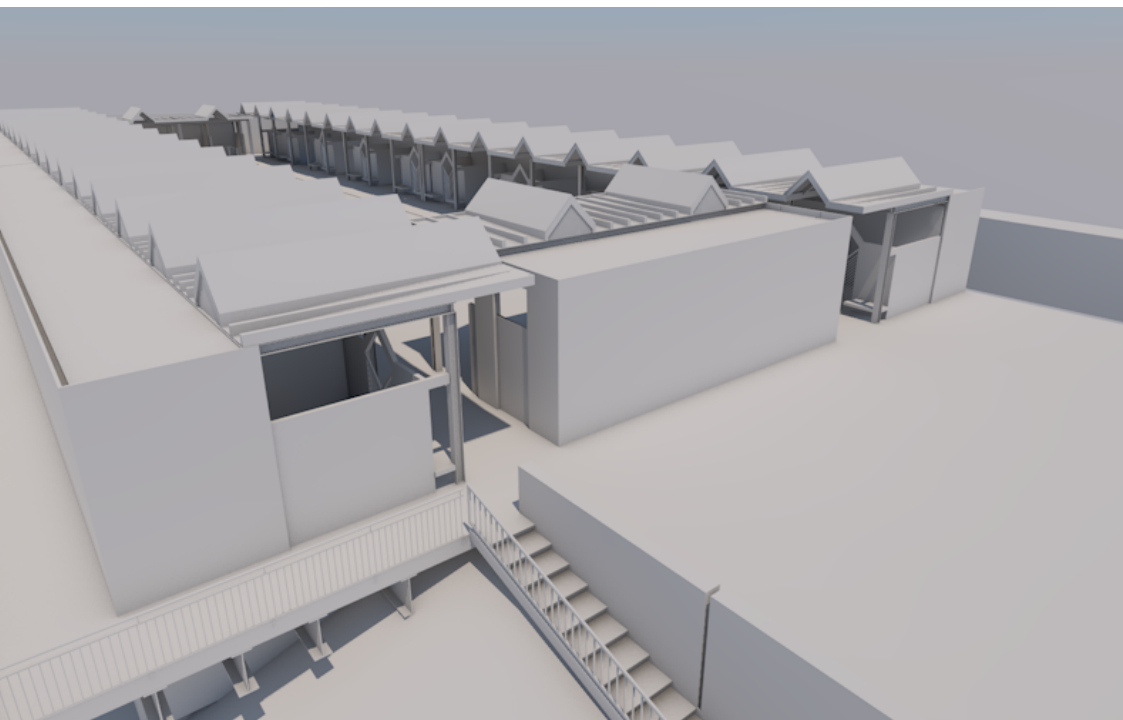

TAV. SL SCHEMA LOCULI
scala 1:100

Piano di Sorrento, Aprile 2016
agg. Dic. 2017

Progetto:
arch. Luigi Mollo



COMUNE DI PIANO DI SORRENTO

CITTA' METROPOLITANA DI NAPOLI

REG. N. _____

SCRITTURA PRIVATA PER LA CONCESSIONE DI LOCULO CIMITERIALE.

L'anno duemilaventuno, il giorno _____ del mese di

_____, nella sede del Comune di Piano di Sorrento, viene re-

datta la seguente scrittura privata:

TRA

➤ **Luigi Maresca**, nato a Piano di Sorrento il 26.5.1956, il quale, nella veste di Funzionario Responsabile del 2° Settore – Servizio Demanio, interviene nel presente atto

in nome, per conto e nell'interesse del Comune di Piano di Sorrento, ai sensi degli artt.

107 e 109, comma 2, D.Lgs. 18.8.2000, n. 267,

(C. F.: 00385130638 - P. IVA 01241391216)

e

➤ _____, nato a

_____ il _____ e residente in

_____, alla Via

_____, n. _____

(Codice Fiscale: _____)

PREMESSO:

Che con Determinazione n. ____ del _____ è stato attivato il procedimento di concessione dei loculi e delle nicchie cinerarie residui dell'area "Chiostro" del Cimitero Comunale San Michele Arcangelo;

Che tra gli aventi diritto alla concessione, secondo l'ordine di collocazione nella graduatoria approvata con la richiamata Determinazione e registrata al protocollo genera-

le dell'Ente sotto il n. 11175 del 12.4.2021, figura il contraente sopra costituito;

Che il medesimo ha effettuato in data _____ la scelta del bene in questione ed ha eseguito il pagamento del canone di concessione (o acconto) in data _____, dell'imposta di registrazione e dell'imposta di bollo in data _____, come da ricevuta su Mod. F24: ricevute iscritte al prot. n. ____ del _____;

Ciò premesso, le parti convengono e stipulano quanto segue:

ART. 1

La premessa narrativa forma parte integrante del presente atto.

ART. 2

Il Comune di Piano di Sorrento, come sopra rappresentato, concede al contraente sopra costituito (*di seguito concessionario*), il quale, avendone fatta richiesta, accetta, stipula e si obbliga per sé ed i suoi aventi causa di cui al successivo art. 4, l'uso del loculo posto nel Cimitero Comunale S. Michele Arcangelo di Piano di Sorrento, di preciso nell'area "Chiostro", distinto come segue:

loculo per ossario n. _____;

nicchia per urne cinerarie n. _____.

Il canone di concessione è stabilito nella misura di € _____, il cui pagamento è stato regolarmente assolto dal concessionario, come riportato nella premessa del presente atto.

in caso di acconto:

Il canone di concessione è stabilito nella misura di € _____.

Entro la stipula del presente contratto, il concessionario ha effettuato il pagamento dell'acconto del canone nella misura di € _____ (euro _____), come riportato nella premessa del presente atto.

Il saldo, determinato dalla differenza tra il canone dovuto e l'acconto versato, dovrà

essere corrisposto dal concessionario prima della consegna del bene oppure entro altro termine stabilito dall'Ente. In caso di mancato pagamento del saldo, nel termine e con le modalità disposte dall'Ente, il presente contratto sarà risolto ai sensi dell'art. 1456 C.C. e l'acconto sarà incamerato dall'Ente a titolo di penale.

ART. 3

La concessione in uso del loculo o nicchia cineraria, di cui sopra, si intende a tempo determinato e di durata di anni 99 (novantanove), salvo rinnovo, ai sensi dell'art. 8 del Regolamento Comunale per la Concessione di Loculi Cimiteriali, approvato con Delibera Consiliare n. 52 del 9.9.1993 e modificato con Delibera Consiliare n. 2 del 7.2.2008.

La durata della concessione decorre dalla data di consegna del loculo o della nicchia cineraria, da riportare in apposito verbale firmato dalle parti.

ART. 4

Ai sensi dell'art. 10 del Regolamento Comunale per la Concessione di Loculi Cimiteriali, il diritto di uso del bene ad oggetto della presente concessione, è riservato alla persona del concessionario e dei familiari (nel presente atto indicati come "aventi causa"), per i quali si intendono: il coniuge, i discendenti in linea retta ed i coniugi di questi, gli ascendenti. Inoltre, su richiesta del concessionario, è consentita l'ubicazione di resti mortali o di ceneri di persone che risultino essere state con lui conviventi negli ultimi tre anni, nonché di persone che abbiano acquisito particolari benemerienze nei suoi confronti.

E' vietato in ogni caso fare della concessione oggetto di lucro e speculazione.

ART. 5

Tutte le opere ornamentali, nessuna esclusa, sono a completo carico del concessionario o suoi aventi causa, previa autorizzazione dell'Ente. Rimangono, altresì, a carico

del concessionario o suoi aventi causa gli oneri di manutenzione ordinaria e straordinaria, limitatamente alle opere ornamentali esterne. La finitura esterna del loculo dovrà essere contenuta nello specchio d' apertura e non dovranno essere occupati gli spazi circostanti di separazione dai loculi attigui.

L' epigrafe da apporre sulla lapide di chiusura nonché ogni altro eventuale intervento dovranno essere preventivamente approvati dall' Ente.

ART. 6

Per quanto non contemplato nel presente contratto si intendono applicabili le norme del Regolamento di Polizia Mortuaria approvato con DPR n. 285/1990, del Regolamento Comunale di Polizia Mortuaria approvato con D.C. n. 70 dell' 8.4.1988 e del Regolamento Comunale per la Concessione di Loculi Cimiteriali, approvato con D.C. n. 52 del 9.9.1993 e modificato con D.C. n. 2 del 7.2.2008, nonché ogni altra disposizione normativa vigente e futura recante disciplina in materia.

ART. 7

La presente scrittura, sottoscritta in forma non autenticata, sarà sottoposta a registrazione ai sensi dell' art. 5 della Tariffa, Parte I^a, allegata al D.P.R. 26.4.1986, n. 131.

Le spese richieste per la registrazione sono a carico del concessionario.

La presente scrittura consta di n. 3 fogli oltre la presente.

IL CONCESSIONARIO

IL FUNZIONARIO
