

COMUNE DI PIANO DI SORRENTO  
-PROVINCIA DI NAPOLI-

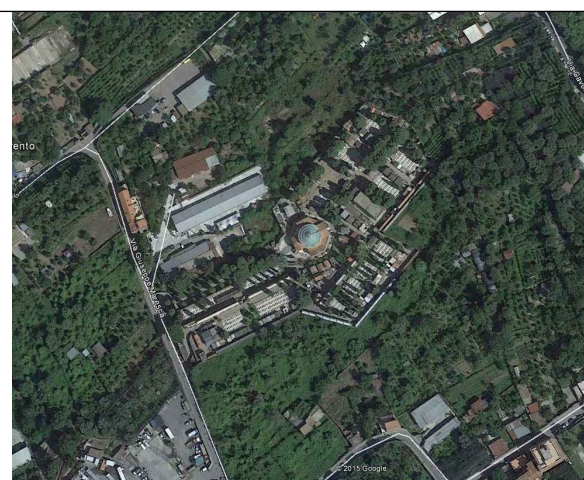

RILEVO DEL CIMITERO COMUNALE "SAN MICHELE  
ARCANGELO" CON INDIVIDUAZIONE DEI MONUMENTI  
FUNEBRI IN STATO DI ABBANDONO

STATO ATTUALE	PLANIMETRIA GENERALE
TAV.	DATA: 09/12/2015
UNICA	
IL COMMITTENTE: Comune di Piano di Sorrento	IL TECNICO: Geom. Raffaele Giordano

